團隊互勵、毋忘初心

綜合職業復康服務

中心職員退修日

11/3/2017

今年我們的學員

收納人數：

陽光路上和在職陪訓計劃 ：46 位

（50%為智障或及自閉症患者，46%為精神病康復者，4%為長期病患者和特殊學習需要人仕）

超卓服務隊 ：37 位

公開就業人數：

陽光路上和在職陪訓計劃 ：32 位

超卓服務隊 ：7 位

今年我們的學員

公開就業每月收入：

陽光路上和在職陪訓計劃 ：

全職 $6,000-$10,000 /

兼職 $3,200-$5,500

超卓服務隊 ：

全職 $8,000+ /

兼職$3,000-$4,000+

今年我們的學員

練習生每月津貼：

陽光路上和在職陪訓計劃 ：

$1,000-$2,000

超卓服務隊 ：

~ $4,200

今年我們的學員

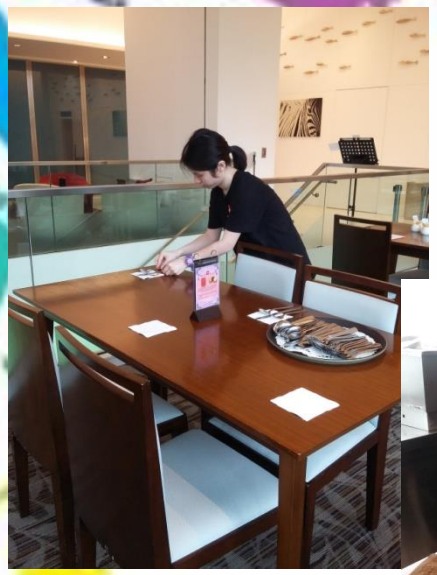

今年我們的學員

今年我們的學員

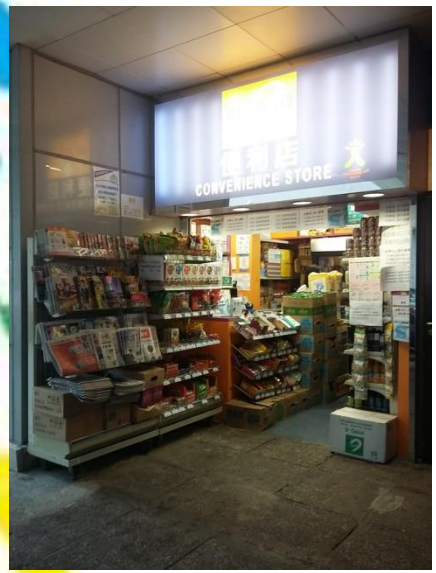

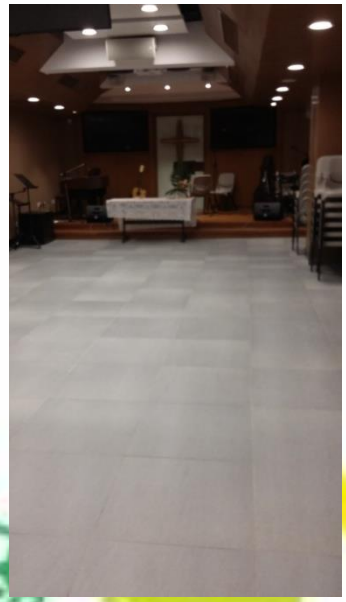

今年我們的學員

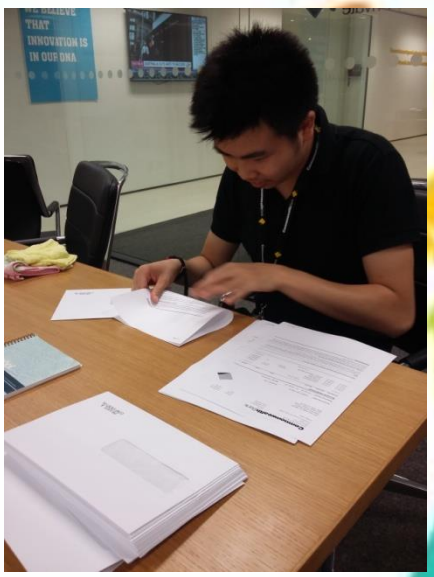

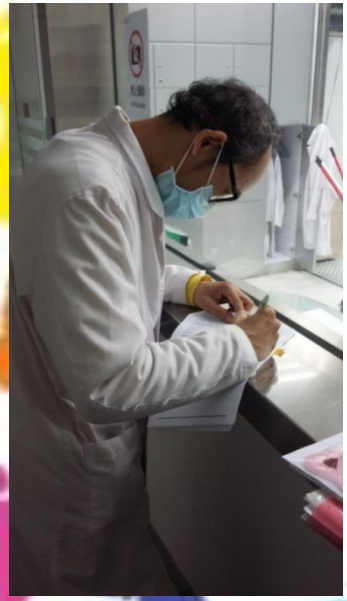

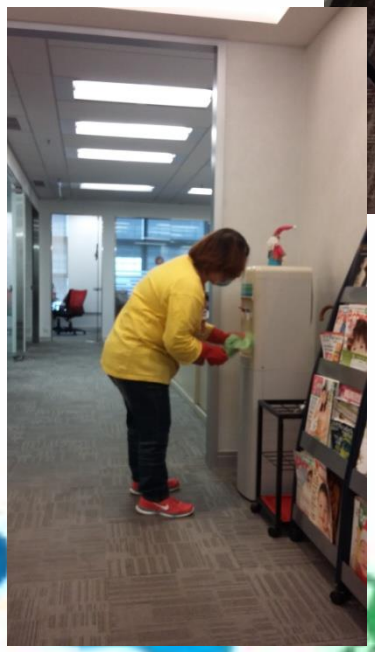

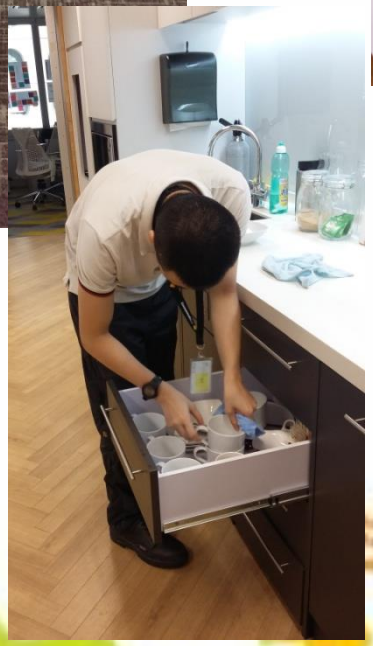

今年我們的學員

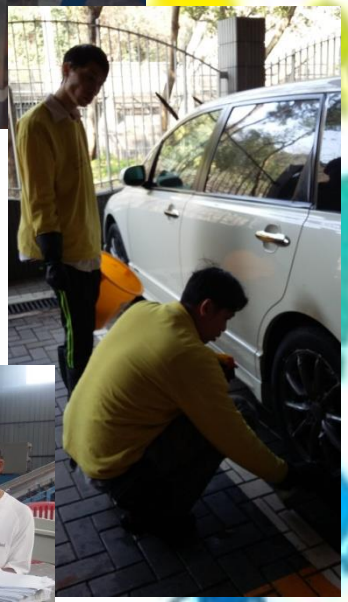

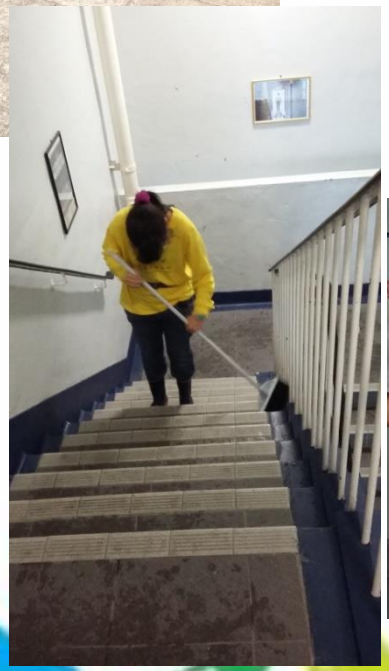

今年我們的學員

學員的成就

綠星級環保大獎 – 專業組

“肢體殘障？不是就業障礙”

提供各項課程

提供各項歷奇訓練

提供各項參觀

DIALOGUE IN THE DARK
DIALOGUE
EXPERIENCE
DARK
對話體驗 · 黑暗
SUPER HERO

提供各項參觀

提供各項實習機會

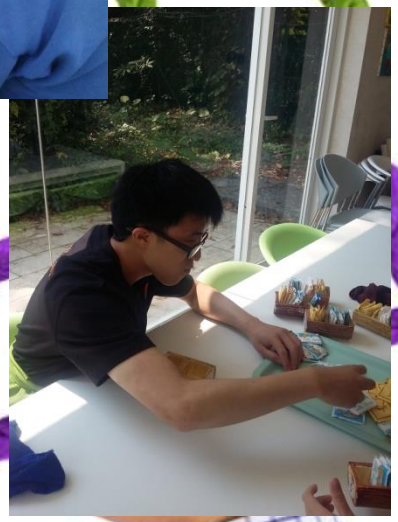

提供各項社交活動

提供各項社交活動

Asia
Society
The Hong Kong Jockey Club
Former Explosives Magazine
香港賽馬會復修軍火庫

提供各項社交活動

參與各項義工活動

HKFYG JOCKEY CLUB
CHEUNG WAH YOUTH S.P.O.T.
香港青年協會
青年
表演
美食
義工嘉許狀

我們這團隊

新的發展

凝愛•營菜

Sunday Farmer's Market
This Week's Specials
Sunday Farmer's Market
EVERY SUNDAY

有機
蔬菜
Organic
Vegetable

Organic
Vegetable
$7/100g
Organic
Fruit
(COME AND BUY)
$10/100g

新的發展

凝愛•營菜

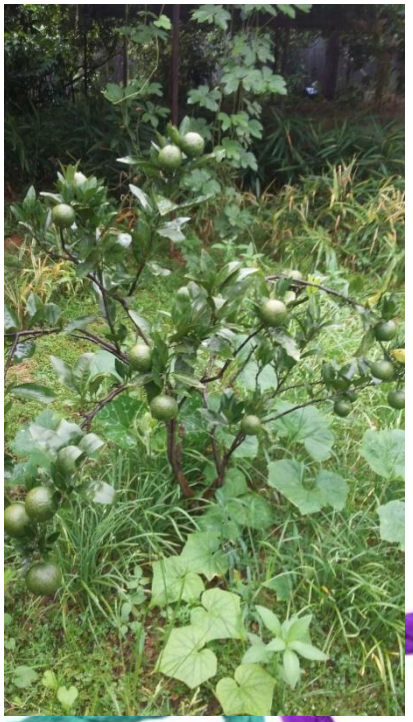

副本 Copy

香港有機資源中心認證有限公司
HONG KONG ORGANIC RESOURCE CENTRE CERTIFICATION LTD

有機作物生產認證

茲證明
has granted Organic Crop Production Certification to

才記農場
賴溝村／新界上水恐龍坑 DD87

Choi Kee Farm
DD87, Hung Lung Hang, Sheung Shui, N.T.

已符合由本公司所制定的
有機作物生產、水產養殖及加工處理標準 2014 (IFOAM認可版)
This is to certify that the production of the above unit complied with the HKORC Cert Ltd. Organic Production, Aquaculture and Processing Standard 2014 (IFOAM Accredited Version)

有機認證編號 Organic Certification No.: C14018
認證有效日期 Valid Until.: 27/01/2016-26/01/2017
認證作物 Certified Crop(s): 鮮蔬菜、荔枝、大頭菜葉、粉、木瓜、巴蜀、大龍果、杜、桑樹、柳樹、鳳梨、梁、梁州樹、雞蛋果、蓮藕、番石榴、黑醋、柚樹、柿、土手柚葉、葡萄、奇異果、松杞、橄榄、茶心、紅茶、白蘭葉、花生、番薯、薯、合果瓜、水瓜、冬瓜、迷你冬瓜、苦瓜、蘑菇、茄子、鮮米
以上(如有)
Vegetables, Fruits and Herbs (List online shall prevail)

IFOAM

25/01/2016
發出日期
Issuance Date

認證委員會主席
Chairperson of Certification Board

新的發展

凝愛•營菜

WhatsApp
The Easiest Online Form
鮮摘時蔬預訂單~HCFC
https://form.jotform.me/70651194377461
鮮摘時蔬預訂單
Freshly picked
veggies order form
凝愛•營菜
由匡智超卓服務隊提供
Provided by Hong Chi Super Service Team
稱謂 Mr/Ms
姓名 Name *
電話號碼
Mobile/Tel *
e.g. 9201 6218
聯絡用途 For contact purpose

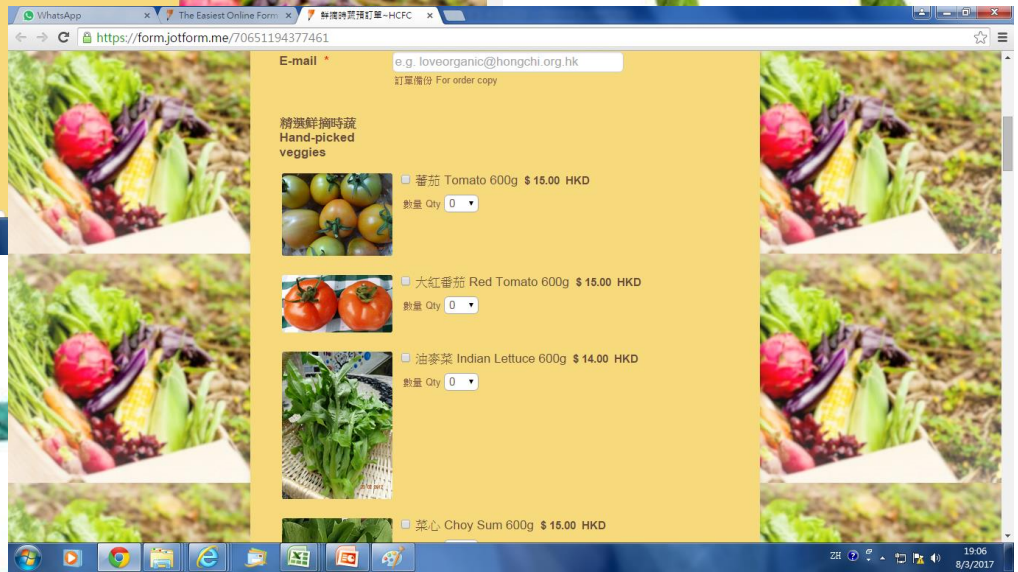
WhatsApp
The Easiest Online Form
鮮摘時蔬預訂單~HCFC
https://form.jotform.me/70651194377461
E-mail *
e.g. loveorganic@hongchi.org.hk
訂單備份 For order copy
精選鮮摘時蔬
Hand-picked
veggies
蕃茄 Tomato 600g $ 15.00 HKD
數量 Qty 0
大紅番茄 Red Tomato 600g $ 15.00 HKD
數量 Qty 0
油麥菜 Indian Lettuce 600g $ 14.00 HKD
數量 Qty 0
菜心 Choy Sum 600g $ 15.00 HKD

團隊互勵、毋忘初心

謝謝！